



Proyde – Proega es una Fundación creada en el año 2001 con un objetivo social prioritario: La cooperación al desarrollo.

Según consta en sus estatutos la Fundación *tiene como finalidad fundacional:*

- la educación en la justicia y solidaridad, en el voluntariado, en el desarrollo.
- la promoción y el desarrollo de los pueblos más necesitados,
- la cooperación a través de proyectos de desarrollo, de emergencia y de acción humanitaria, mediante la realización de acciones de diversa índole:

- 1) Desarrollo socioeconómico, formación de monitores y monitoras, alfabetización de personas jóvenes y adultas, envío de personal preparado.
- 2) El establecimiento de unas estructuras para la consecución de estos objetivos.
- 3) La educación en la justicia y en el desarrollo, en el ámbito de la Comunidad Autónoma del País Vasco.

Nuestra Fundación, basada en el **voluntariado**, está reconocida socialmente como una ONGD coherente con su misión y goza de **reconocido prestigio** por la labor que realiza, tanto en la educación para el desarrollo como en la ejecución de Proyectos de Desarrollo.

La Fundación **Proyde – Proega** pertenece a la RED de ONGD de La Salle de España y Portugal y actúa en estrecha coordinación con Proyde Central (Madrid).

Somos una **RED** tejida por todos los centros educativos **La Salle** de la Comunidad Autónoma Vasca: Más de **6.000 familias** consideran a Proyde - Proega su ONGD de referencia.

NUESTROS RECURSOS HUMANOS

Proyde – Proega es una ONGD basada en el voluntariado, de modo que la práctica totalidad de las personas que integran su sede Central como las delegaciones locales son **personas voluntarias**.

DELEGACIONES LOCALES

Proyde – Proega tiene delegaciones en las siguientes poblaciones de la Comunidad Autónoma: Andoain, Beasain, Bilbao, Donostia-San Sebastián, Eibar, Irun, Sestao, Zumárraga y Zarautz.

Todos los años Proyde – Proega moviliza en torno a 20 voluntarios/as, entre jóvenes y personas adultas, para trabajar en el Tercer Mundo durante el verano.

Además del voluntariado, Proyde – Proega cuenta con unas **700 personas**



colaboradoras y una importante base social, firme y estable, de más de **9.500 personas**, a través de los **13 centros escolares** de los Hermanos de La Salle del País Vasco.

ESTO ES LO QUE HACEMOS

Dentro del marco general de acción que es la cooperación para el desarrollo, la actividad de Proyde – Proega se desarrolla de forma paralela y complementaria en dos mundos:

- **Educamos para el Desarrollo y la solidaridad:** Trabajamos en la sensibilización de **nuestra propia sociedad**, educando en la solidaridad y la justicia y promoviendo el cambio de algunos de nuestros valores culturales.

La finalidad última es, de una parte, la transformación de las estructuras sociales, políticas y económicas, que sustentan y acrecientan la injusticia, la desigualdad, la exclusión y, de otra, el cambio de los valores culturales que sostienen esas estructuras.

- **Promovemos Proyectos y Programas de Desarrollo en los países empobrecidos**, especialmente en el ámbito de la educación.

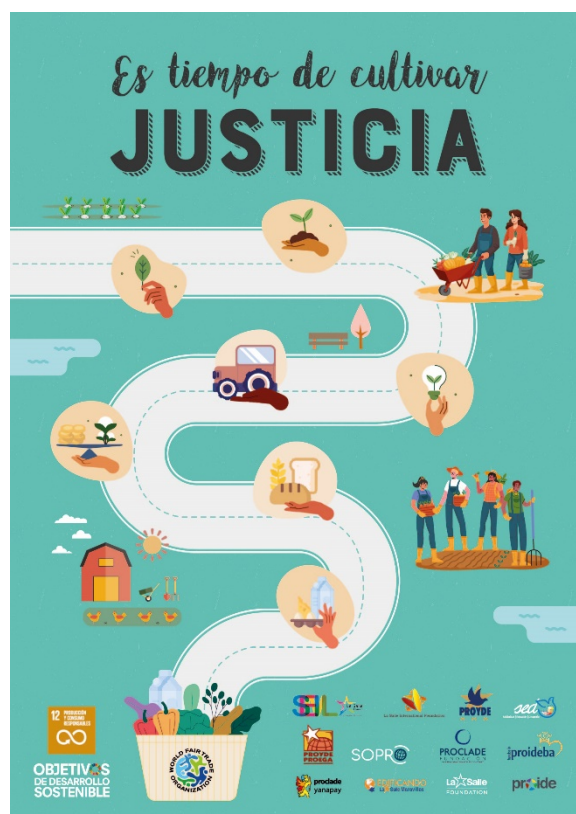

MÁS DE 250 PROYECTOS

- Proyde-Proega ha puesto en marcha **más de 250 Proyectos** de desarrollo en 3 continentes: África, América, y Europa Oriental. La mayoría de los Proyectos pertenecen al mundo de la educación y están especialmente dirigidos a los sectores más desfavorecidos de la población: niños y niñas, jóvenes, mujeres...
- Los **10 países** en los que Proyde - Proega ha llevado a cabo mayor número de Proyectos son los siguientes: Togo, Benín, Costa de Marfil, Eritrea, Burkina Faso, Guinea-Conakry, Guatemala, Perú, Bolivia y Argentina.
- Desde 2001, el volumen total de fondos dedicados a Proyectos alcanzó una cifra superior a los **5 millones de euros**.



¿QUIÉN FINANCIA TODO ESTO?

A lo largo de su intensa historia Proyde-Proega ha recabado y obtenido el apoyo de multitud de entidades públicas y privadas del País Vasco, entre las que destacan por el volumen de las ayudas: el Gobierno Vasco, las Diputación de Bizkaia y de Gipuzkoa, y los Ayuntamientos de Eibar, Zarautz, Irun, Hondarribia, Andoain, y Zumarraga.

Por otra parte, la sólida y permanente base social de sus **colaboradores/as**. constituye también una importante fuente de ingresos.

Hoy ya no hay duda de que la actividad que realizamos de manera individual afecta al resto del mundo.

Entre las personas, empresas e instituciones podemos llevar a cabo políticas sociales comprometidas.

Lema de PROYDE-PROEGA

*Mucha gente pequeña,
haciendo muchas cosas pequeñas,
en muchos lugares pequeños,
puede cambiar el mundo.*



DIRECCIÓN: Madalena Jauregiberri, 2.
P.K. 851
20.080 Donostia-San Sebastián
TELÉFONO: 943-456300
E-MAIL: proega@lasalle.es
PÁGINA WEB: www.proyde-proega.org

Cuenta Corriente:

KUTXABANK: ES29 2095 5010 3410 6186 3279