



PROYDE-PROEGA

SUSTATU 29

La  Salle



Mucha gente pequeña, haciendo muchas cosas pequeñas,
en muchos lugares pequeños, puede cambiar el mundo

¿DÓNDE HEMOS TRABAJADO?



GUATEMALA

COSTA DE MÁRFIL

TOGO

CHAD

ARGENTINA

LÍBANO

PROYECTOS DE COOPERACIÓN

HOGAR AKWABA

Costa de Marfil

El centro Akwaba abrió sus puertas en el año 2000 y desde entonces acoge a niños y niñas de la calle, ofreciéndoles manutención y educación. Proega colabora con ellos desde su creación. En el proyecto se pretende garantizar los derechos de la infancia vulnerable que vive en la calle en Abijan a través de su reinserción social y educativa, apoyando el funcionamiento del centro a través de la adquisición de alimentos y de material escolar. Esto permite el acompañamiento y la ayuda a los niños desfavorecidos de la calle y niñas en situación de vulnerabilidad del barrio, permitiéndoles continuar con su camino educativo para el futuro. 50 niños en situación de calle se beneficiarán del régimen interno del Hogar, 110 niñas y niños de las instalaciones, del apoyo educativo y de las actividades de ocio y tiempo libre beneficiosas para su presente y futuro en la sociedad y ejercer sus derechos como niños y niñas .



CENTRO EDUCATIVO HECTOR VALDIVIESO

Argentina

Los Hermanos de La Salle comenzaron a trabajar en la localidad de Malvinas Argentinas, en el Centro de Educación Hector Valdivieso en el año 2002. Se está ejecutando la última fase de este proyecto, con la que quedará concluido. El proyecto busca construir cuatro aulas taller para prácticas específicas y desarrollar un proyecto pedagógico que aborde las repercusiones de la pandemia y promueva acuerdos de convivencia escolar, reconociendo la importancia de reconstruir vínculos basados en la reciprocidad y el respeto a las diferencias de género.



ACTIVIDADES DE TRANSFORMACIÓN SOCIAL

ANDOAIN

En la delegación de Andoain, los estudiantes de 5º de Primaria visitan la Residencia de Ancianos/as de Andoain para compartir momentos especiales con los/as residentes.

En esta ocasión llevaron consigo postales cargadas de mensajes afectuosos destinados a sus abuelas, inundando así el ambiente con gestos de amor y conexión intergeneracional. Se generó un impacto positivo en los/as residentes de la casa y en los/as estudiantes, que aprendieron el valor de la empatía, el respeto y la solidaridad.

Se utilizan las postales como un medio para expresar los buenos deseos y felicitaciones a los/as residentes, fortaleciendo así los lazos de comunidad y promoviendo una cultura de cuidado y apoyo mutuo.



Conoce lo que hacemos en el resto de las delegaciones

COMERCIO JUSTO



En Proyde-Proega impulsamos el Comercio Justo mediante distintas actividades. Apoyamos e respeto a los derechos humanos, laborales y sociales: salarios dignos, condiciones laborales adecuadas y seguras, lucha contra la explotación infantil e igualdad de género; las prácticas justas: relaciones comerciales estables, libertad sindical, democracia en la toma de decisiones y la protección del medioambiente, a través de técnicas de producción ecológicas y respetuosas con el entorno.

Animamos a nuestros colegios a que consigan el Certificado Oficial de Centro Educativo por el Comercio Justo y, además, en ellos realizamos actividades para sensibilizar al alumnado.



Cartel

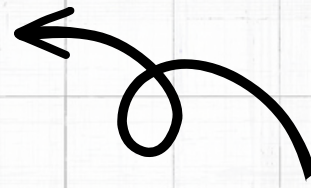

CAMPAÑA DE SENSIBILIZACIÓN



Infografía



El lema motivador de la campaña del curso ha sido el siguiente: "La Tierra es vida. ¿La cuidamos?". La campaña se ha centrado en la problemática asociada a la Tierra y se ha basado en el ODS 15, que invita a cuidar los ecosistemas terrestres.

Dentro de esta preocupación por la superficie de nuestro planeta, varios problemas se han tenido en cuenta. Por un lado, los bosques, cuya importancia para la vida es preciso resaltar.

Su influencia en el clima es fundamental, como garantes de la calidad del aire que respiramos y como suministradores de la tercera parte del agua potable que se consume en nuestras ciudades.

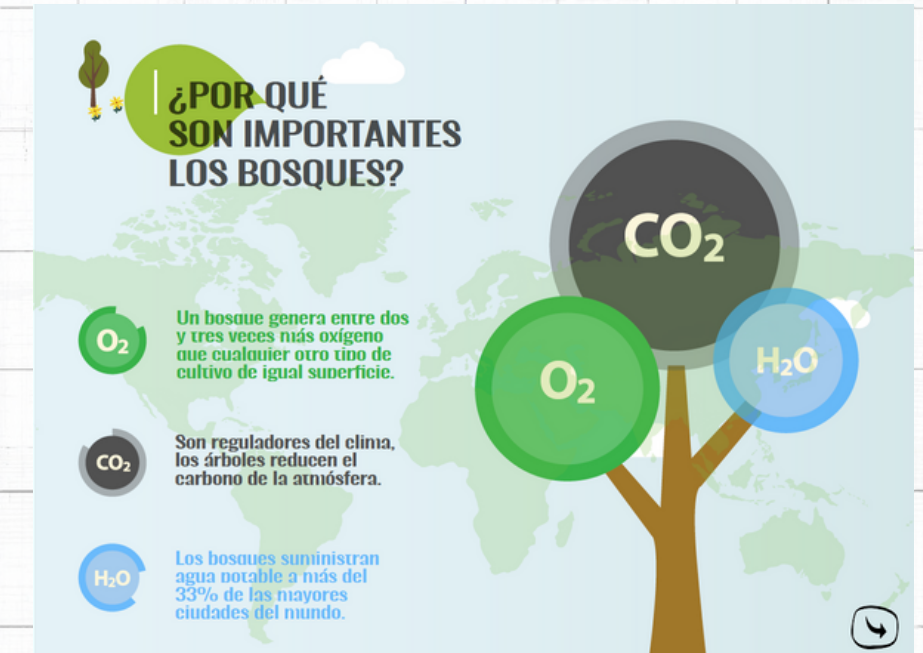

Juego



VOLUNTARIADO DE VERANO

Este verano, con la normalización de la situación sanitaria, se han retomado plenamente los proyectos de voluntariado. Se establecieron cuatro grupos y destinos para los proyectos. Se concretaron 4 proyectos: en Malvinas Argentinas (Argentina), en Jujuy (Argentina), en Trinidad (Bolivia) y en Akwaba (Costa de Marfil).

En total, 12 personas voluntarias han participado en estos proyectos. En su estadía han realizado actividades centradas en la educación, deporte, música, juegos y actividades culturales para niños y niñas de las comunidades lasalianas. Se destacan actividades especiales como cursos de gimnasia para personas mayores en Argentina, cursos de lectura y teatro en una prisión estatal en Bolivia, y participación en un campamento en Costa de Marfil.

Los proyectos se desarrollaron sin contratiempos significativos y tanto los voluntarios como las entidades locales expresaron su satisfacción.



MEMORIA ECONÓMICA

Datos de Proyde-Proega (Guipuzcoa, Bizkaia, La Rioja y Zaragoza)

DISTRIBUCIÓN DE LOS FONDOS SEGÚN PROCEDENCIA

- Entidades públicas: 215.464,67 €
- Recursos propios: 129.164,62 €

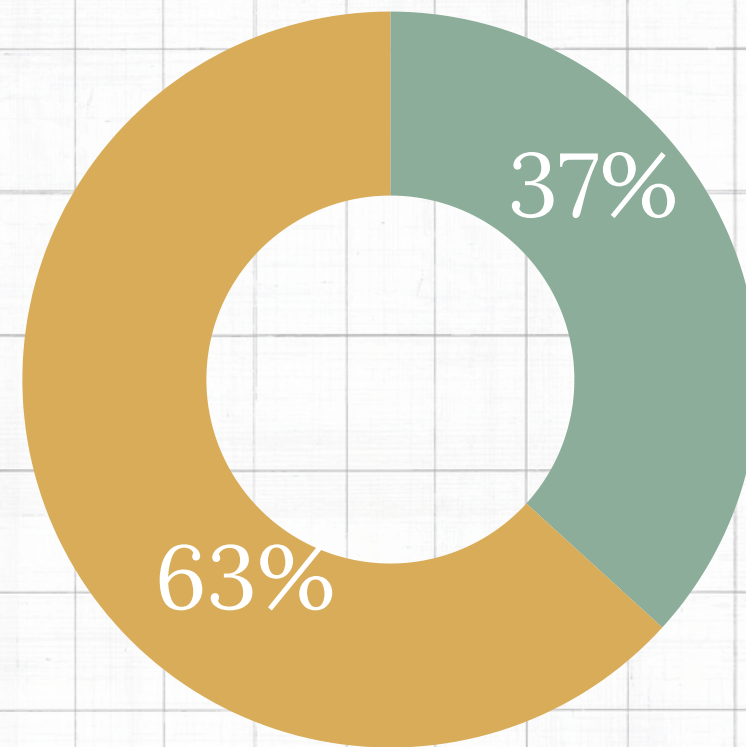

DISTRIBUCIÓN DE LOS GASTOS

- Sensibilización y voluntariado: 14.429,68 €
- Funcionamiento: 38.797,57 €
- Financiación de proyectos: 270.524,67 €

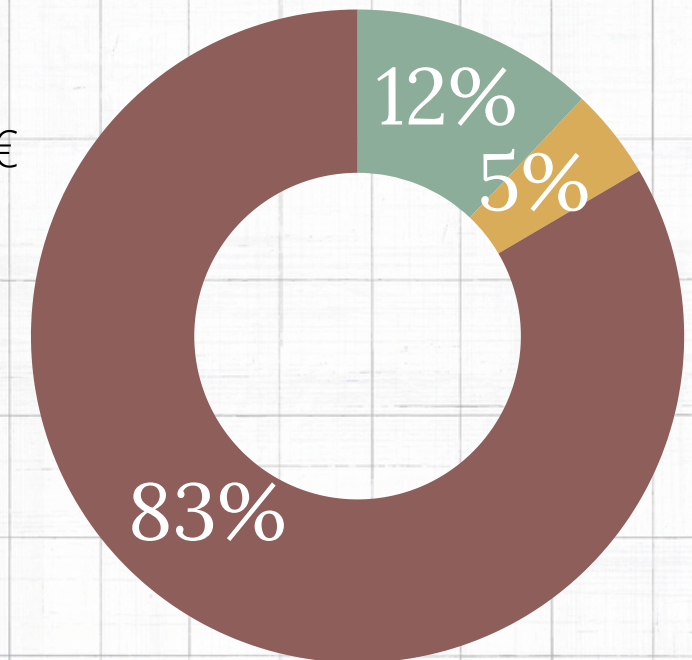

ORIGEN DE LOS RECURSOS PROPIOS

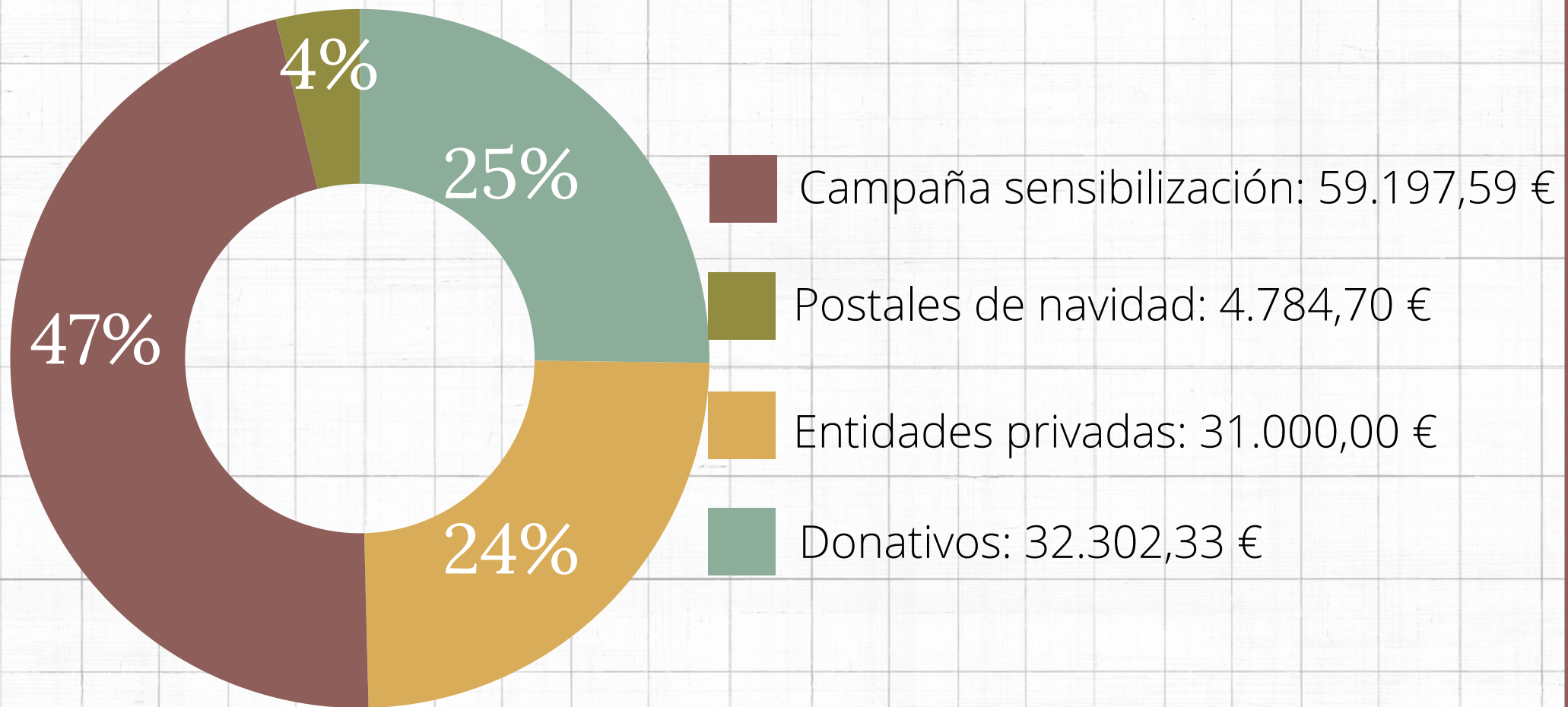

DISTRIBUCIÓN GEOGRÁFICA DE LOS INGRESOS - PROYECTOS FINANCIADOS -

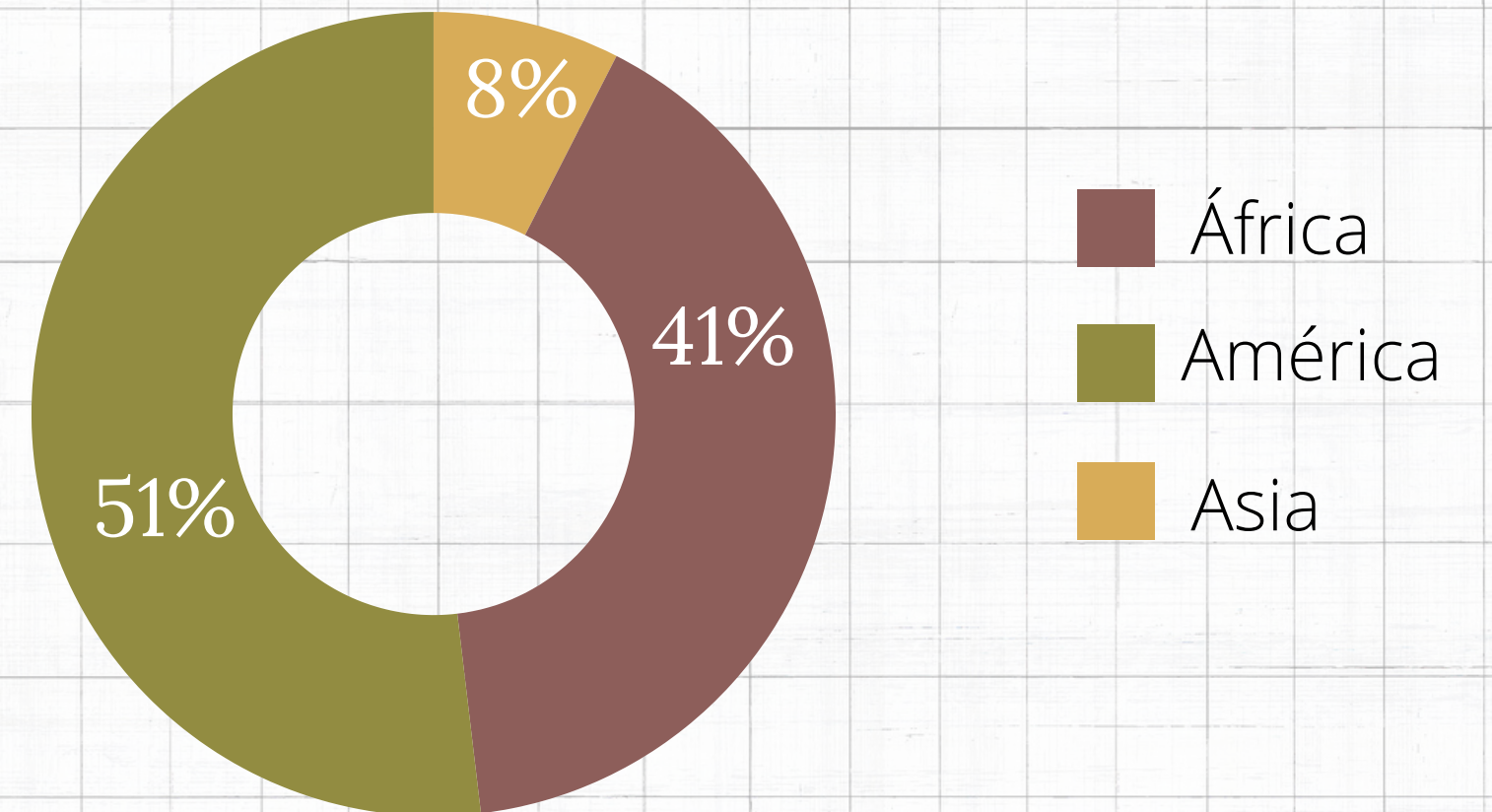

TIPO	FINANCIACIÓN
Proyectos de cooperación finalizados, con subvenciones y fondos propios	108.329,66€
Proyectos de cooperación en marcha, con subvenciones y fondos propios	131.135,01€
Proyectos de cooperación solo con fondos propios	26.500,00€
Proyectos de sensibilización con subvenciones y fondos propios	4.560,00€
TOTAL	270.524,67€

Para información económica más detallada:



HAZTE BIENHECHOR/A o HAZ UN DONATIVO

Imprime esta página o entra en nuestra página web

Nombre y apellidos: DNI:

Dirección: Teléfono:

Código postal: Población: Provincia:

<https://proyde-proega.org/nola-lagundu/?lang=es>



Forma de pago

Transferencia bancaria **(ES29 2095 5010 34 1061863279)**

Bizum **02359**

Domiciliación bancaria

Titular de la cuenta

DNI del/a titular

Número de cuenta - - - - -

Periodicidad

anual

Semestral

Trimestral

CUOTA **€**

La Fundación PROYDE-PROEGA es la respuesta del tratamiento de sus datos de carácter personal con la finalidad de gestionar su colaboración y posterior relación con la Fundación. Con la firma del presente documento solicitando la opción de domiciliación bancaria, autoriza expresamente a la Fundación para que presente el cobro, en la cuenta indicada y con carácter indefinido en tanto continúen las relaciones entre ambas partes, los recibos correspondientes al pago de su cuota de colaborador.

Tiene derecho a acceder, rectificar y suprimir los datos, así como otros derechos, como se explica en la información adicional sobre Protección de Datos que puede solicitar en nuestras instalaciones o a través de la dirección de correo: proega@lasalle.es

Envía este documento a:
PROYDE-PROEGA FUNDAZIOA
Madalena Jauregiberri 2, 20014 DONOSTIA

FIRMA DEL/A TITULAR



¿Cómo colaborar? - Proyde - Proega

Hacerse socio Hacer un donativo con Bizum Solicitar certificado de donaciones Hacerse socio Please enable JavaScript in your browser to complete this form.Nombre y apellidos / Izen abizenak *FirstLastDNI /...

★ Proyde /